

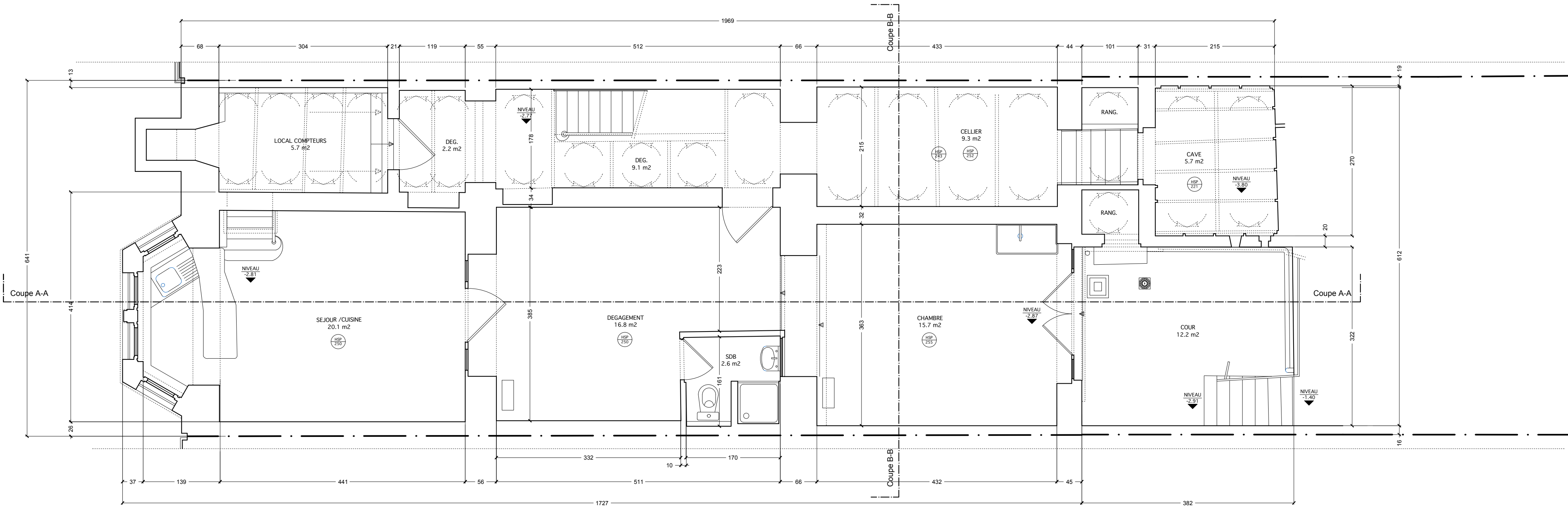

SOUS-SOL  
SITUATION EXISTANTE



ARCHITECTE :  
hylé  
Rue des Etangs Noirs, 118  
1080 Molenbeek-St-Jean  
contact@hyle.be

MAITRE D'OUVRAGE :

DEMANDE DE PERMIS D'URBANISME

Rénovation d'un immeuble d'habitation  
PLANS MODIFS. : Suite à la réception de l'avis de dossier incomplet du 08/09/2025

ADRESSE :  
Boulevard Général Jacques, 11  
1050 Ixelles

Phase : PU  
Echelle : 1/50  
Format : A2

Date : 24/09/2025